高雄市資源回收
-分類手冊-



資源回收 分類手冊電子書

-目　錄-

1- 資源回收分類表.....1

2- 回收方式及管道.....3

3- 特殊物品處理說明.....7

4- 環保觀念.....10

5- 重點回收項目宣導.....11

6- 高雄市希望種子資收站.....20

7- 連絡資訊.....23



資源回收分類表

其他金屬製品 Metalware

ผลิตภัณฑ์โลหะอื่น ๆ
các loại đồ chế tạo bằng kim loại khác
Barang lainnya yang dibuat dari logam
其の他の金属製品
기타 금속제품



紙容器 (鋁箔包、紙餐具、紙盒包) Paper container

ภาชนะบรรจุกระดาษ
Đồ đựng bằng giấy
Tempat penyimpanan kertas
紙容器
팩음료수



照明光源 Bulb & fluorescent lamp

หลอดไฟ
nguồn vật liệu chiếu sáng
Lampu penerangan
照明器具
조명 광원



家電 Electric appliance

เครื่องใช้ไฟฟ้า
các loại dụng cụ điện trong gia đình
Alat listrik rumah
家電製品
가전



行動電話 (含充電器) Cell phone

โทรศัพท์เคลื่อนที่
điện thoại di động
Handphone
携帯電話(充電器を含む)
핸드폰(충전기 포함)



大型傢俱 Large fumiture

เฟอร์นิเจอร์ขนาดใหญ่
dụng cụ gia đình cỡ lớn
Peralatan rumah tangga berukuran besar
大型家具
대형가구



電池 (乾電池(含鈕扣型電池) 鉛蓄電池 行動電源 手機電池) Battery - Dry cell(including button cell)& lead-acid battery

แบตเตอรี่-แบตเตอรี่แห้ง (ถ่านแบบกระดุม), แบตเตอรี่ ตะกั่วกรด
pin - pin khô(bao gồm loại có nút đóng), pin cò chì
"Batere - batere kering (termasuk batere berukuran mini), batere isi ulang"
電池-乾電池(ボタン電池&鉛蓄電池
배터리 - 건전지(리튬 건전지 포함)&납축전지



廚餘分類 堆肥廚餘 Food waste

ภาชนะบรรจุกระดาษ
rác thực phẩm sống
Sampah dapur mentah
食品ロス-生食品
음식물 쓰레기 - 생식



廚餘分類 養豬廚餘 Cooked leftover

เศษอาหารปรุงแล้ว
rác thực phẩm chín
Sampah dapur matang
食品ロス-調理済み
음식물 쓰레기 - 익힌 음식



電腦 Computer | 光碟片 CD

คอมพิวเตอร์
máy tính
Komputer
パソコン
컴퓨터

แผ่นซีดี
đĩa CD, VCd, DVD
CD
光ディスク
CD



農藥容器及特殊環境用藥容器 "Pesticide and environmental agents container"

ภาชนะบรรจุสารเคมีกำจัดสัตรพืช
"các loại đồ đựng thuốc trừ sâu và các loại đồ đựng thuốc dùng cho môi trường đặc biệt"
"Tempat penyimpanan obat pestisida dan tempat penyimpanan obat khusus"
農薬容器および特殊環境用薬容器
농약 용기 및 특수 환경용 약용기



紙類 Paper

กระดาษ
các loại giấy
Jenis kertas
紙類
종이류



鐵罐 Tin can

ทอเหล็ก
các loại lon đựng
bằng sắt gia công
Botol besi
スチール缶
철캔



塑膠類 Plastic product (container、bag.....etc) (塑膠製品、塑膠容器、乾淨塑膠袋)

ประเภทพลาสติก(ผลิตภัณฑ์ที่ทำจากพลาสติก ภาชนะพลาสติก ถุงพลาสติก)
các loại nhựa(sản phẩm đồ nhựa thùng nhựa túi nhựa)
Bahan plastik(produk plastik wadah plastik kantong plastik)
プラスチック類 (プラスチック製品 プラスチック容器 ビニール袋)
°비닐류
(플라스틱 플라스틱 용기 비닐봉투)



鋁罐 Aluminum can

กระป๋องอะลูมิเนียม
các loại lon đựng bằng nhôm gia công
Botol aluminium
アルミ缶
알루미늄캔



(包裝用)保麗龍 Polystyrene (packing) box

บรรจุภัณฑ์ชนิดโฟม
các loại túi đựng bằng ni lông stereofoam yang dipakai untuk packing
包装用発泡スチロール
포장용 스티로폼



玻璃容器 Glass container

แจกัน
cac loại đựng bằng thủy tinh
Tempat penyimpanan berbahan kaca
ガラス容器
유리 용기



舊衣類 Clothing

เสื้อผ้าเก่า
loại quần áo cũ
Jenis pakaian bekas
古着
헌옷류



輪胎 Tire

ยางรถยนต์
lốp xe
Ban
タイヤ
타이어



回收方式及管道

廢紙類



可回收

各種紙製品
如報紙、紙箱、電腦報表紙、電話簿、牛皮紙袋、紙盒、雜誌、書籍、紙類、瓦楞紙等

1、鋪平疊好，並加以捆綁後送交回收車
2、紙箱請拆開鋪平

不可回收

塑膠光面廢紙、複寫紙、護貝及離心紙（貼紙底襯）、衛生紙、紙尿布、熱感應紙(如電子發票、ATM明細)



紙容器類



可回收

紙餐具、紙杯、紙盒包(係指經浸蠟處理或塗佈、貼合塑膠薄膜或鋁箔之紙板)、鋁箔包(含紙、鋁箔及塑膠之複合材質)

可以清水沖洗殘留菜渣、油脂等污漬後進行回收

不可回收

紙容器類若過度髒污無法沖洗者

塑膠類



可回收

不論大小包含各類塑膠容器、塑膠製品、塑膠免洗餐具等。如寶特瓶、牛奶瓶、養樂多瓶、沙拉油瓶、醬油瓶、洗髮精、潤髮乳、沐浴乳、牙膏、清潔劑等瓶罐、塑膠杯碗罐、軟片盒、磁片盒、塑膠桌椅、保鮮盒、塑膠資料夾、菜籃、餅乾盒、塑膠臉盆、塑膠花盆、塑膠管、乾淨吸管、壓克力、錄影帶、錄音帶、裝蛋盒、打包帶、各式單一材質塑膠玩具及乾淨塑膠袋

1、塑膠容器去除背上之膠膜、瓶蓋及吸管，再倒空容器內殘餘物後，略加沖洗並盡可能壓扁後回收
2、免洗餐具去除食物，略加沖洗或擦拭後回收
3、錄影帶、錄音帶須將磁條(帶)拆除後回收

不可回收

原子筆心、保鮮膜、塑膠繩、修正液瓶、塑膠布、膠帶、樹脂、泡棉、刷子、塑膠地板、旅行袋、各種球類、雨衣、雨鞋、橡膠類

玻璃類



可回收

不論大小之玻璃瓶
如：酒、調味乳、乳製品、化妝品、清潔劑、玻璃杯、玻璃碗、玻璃盤、點滴瓶等瓶罐
※平面玻璃，請與玻璃容器分開貯存

先除去瓶蓋，倒空殘餘物，以清水略為清洗後回收

不可回收

安全玻璃、鏡子、魚缸、玻璃窗、玻璃墊、衛浴設備、陶瓷等製品

但為避免造成危險，仍請民眾妥善包覆後交由回收車清潔隊員處理

資訊物品





可回收

個人電腦(顯示器、主機板、硬碟、電源器、機殼、印表機、鍵盤)、可攜式電腦(筆記型電腦或平板電腦)、列表機、電腦周邊產品(滑鼠、掃描器、行動硬碟...等)、光碟片(VCD、DVD)、手機(含充電器)

不可回收

大型商用多功能事務機、滿足特殊作業環境需求之電腦(如捷運讀卡機、自動售票機、自動提款機、高速公路跑馬燈、電腦電話整合系統、國防、導航、銷售時點信息管理系統及其他特殊規格者)

此類物品屬事業特殊設備，應委由公民營清除處理機構行清運

舊衣類



可回收

各種舊衣物等

將舊衣物折疊以繩索綑綁或裝入塑膠袋內，送交回收車

不可回收

地毯、踏墊、浴巾、毛巾、帽子、棉被、枕頭、鋪棉床單、布料、窗簾、桌布、圍裙、襪子、油污髒舊衣物及內衣褲

回收方式及管道

鐵鋁類



可回收

鐵罐等鐵製品，鋁罐等鋁製品，銅線等銅製品，錫杯等錫製品，鉛管等鉛製品

倒空殘餘物，以清水略為清洗後回收
※金屬製品附著其他材質之物品，請分開回收

乾電池類



可回收

鹼性電池、鋰電池、鎳氫電池、鎳鎘電池、水銀電池、鉛蓄電池、手機電池、鈕扣電池、行動電源

廢乾電池若未妥善處理，會污染土壤及水源，人體透過食物鏈吸收鉛、鋅、鎳、鈷、汞、鎘等重金屬，會危害身體健康並影響幼兒智力發展

家電類



可回收

電視機、電冰箱、洗衣機、冷暖氣機、電熱水瓶、飲水機、電磁爐、烤箱、除濕機、烘乾機、收錄音機、電話、相機、電動玩具、鬧鐘、計算機等

輪胎



可回收

汽車、機車、腳踏車的廢輪胎

輪胎數量多的時候，請以繩索綑綁

照明光源



可回收

照明光源包含直管日光燈、環管日光燈、安定器內藏式螢光燈泡(即一般所謂的省電燈泡，其形狀包括球形、U形及螺旋形等)、緊密型螢光燈管、燈帽直徑2.6公分以上之白熾燈泡及高強度照明燈管（H.I.D燈）、冷陰極燈、感應式螢光燈、發光二極體(LED，包含直管型、環管型、緊密型、安定器內藏式)及其他含汞燈等

利用廢棄報紙、紙箱、紙板等包材妥善包覆後進行回收

廚餘分2類

養豬廚餘 (生、熟食均可)

1-蔬果類:
剩菜及料理所剩之菜葉、根莖、水果等。

2-米食類(各式米製品):
飯、米粉、冬粉、粿仔條、湯圓、粽子、過期白米及五穀等。

3-麵食類(各式麵製品):
麵條、麵線、麵糰、泡麵、麵包、披薩、蛋糕、饅頭、包子、水餃等。

4-豆食類(各式豆製品):
豆腐、豆花(渣)、豆乾等。

5-奶狀類：
各式粉狀可食用品、如奶粉、蛋粉、米麩、麵茶粉、芝麻粉等。

6-調味料：
各式調味料，如果醬、奶油、花生醬、辣椒醬、豆瓣醬、XO醬等調味料、酒釀等。

7-零食類：
餅乾、糖果、泡芙、蛋塔、魷魚絲(片)、麻糬等

8-蛋肉類：
各式蛋類食品，如滷蛋、茶葉蛋等。
雞、 鴨、豬、魚肉類及內臟、排骨、香腸、肉乾 、肉鬆、蝦(殼)、蟹等。
各類家禽骨、皮、頭、腳等下腳料。

9-其他類：
不再食用之食品、食材、熟食。

堆肥廚餘

1-硬殼類:
魚、禽、畜類大骨頭。蟹殼、蛤殼、花生殼 、蛋殼、榴槤殼、粽葉等。龍眼、荔枝等果殼及果核等。

2-殘渣類:
甘蔗皮(渣)、茶葉渣、茶包、咖啡渣、中藥渣等。榨汁後之果菜殘渣。

3-果皮、籽類:
柳丁、橘子、柚子、芒果心、玉米心、鳳梨、香蕉等水果皮等。木瓜籽、香瓜籽等。

3-園藝類:
花材、樹葉(草本植物及根、種子除外)。量多時請自行打包妥當，配合資源回收車收運。

4-其他類:
人類無法食用或無法辨別分類之有機廢棄物。(無法腐爛之物質均需剔除)。

廚餘可分為養豬廚餘與堆肥廚餘兩種，為提高再利用價值，敬請盡量配合分類回收，不要把養豬廚餘混入堆肥廚餘，且不要用塑膠袋盛裝，剔除廚餘內雜質(如牙籤、筷子、塑膠袋...等)。
回收方式：請分別投入垃圾車後面養豬廚餘桶暨堆肥廚餘桶。

特殊物品處理說明

物品名稱	說明
瓦斯桶	瓦斯鋼瓶屬於壓力容器，使用後仍可能殘留瓦斯，宜交由瓦斯行回收，若商家拒收可向高雄市政府消防局或高雄市液化氣體燃料同業公會反應。瓦斯鋼瓶回收請洽內政部認證瓦斯檢驗場。 高雄市政府消防局電話 (07) 812-8111 液化氣體燃料同業公會電話 (07) 331-4960 高雄瓦斯檢驗場電話 (07) 623-5116
滅火器	裝填各類氣體鋼瓶、滅火器應交由原販賣業者逆向回收，或在安全無虞之狀況下，先行卸除氣體壓力，再交付回收，以免造成危險。 如原販賣業者拒收可洽各銷售消防器材之商家詢問。
瓦斯罐 殺蟲劑	將該容器交由清潔隊員回收時，請確認內容物已用盡，以免發生危險。
廢棄家具如沙發、彈簧床、床組、桌椅、各種木櫃、鐵櫃等	請自行打電話至轄內清潔隊登記，另約定時間、地點安排回收清運。
陶瓷製品、磚瓦、石材碎片	為避免丟至垃圾車時發生危險，請利用廢棄報紙、紙箱、紙板等包材將易碎物品妥善包覆後，交由資源回收人員處理，若數量龐大者則自行申請代運。
保麗龍 塑膠袋	請自行清洗乾淨後回收，如附著許多油污、青苔、泥土等狀況不佳無法回收者，請詢問清潔隊員，再丟入垃圾車內。 ※乾淨塑膠袋均可回收，不需以顏色區分。 ※若「保麗龍」數量較多者，請自行與清潔隊聯繫，擇日安排清運。

物品名稱	說明
水銀體溫計	請以堅固容器妥善包裝，並註明內容物後交付環保局資源回收車隨車人員。
針筒、針頭	屬醫療廢棄物，不應由清潔隊人員回收。若排出量大者應交由清除機構處理。施打胰島素之針具應交由取得之醫療院所回收、藥癮愛滋減害計畫之清潔針具應交由指定藥局或衛生所回收。
廢食用油	請自行將廢食用油冷卻後以容器瓶裝再交由清潔隊員回收處理。
安全帽	屬複合材質，整體不具回收價值，請隨一般垃圾交由垃圾車清運。倘民眾將單一材質塑膠帽殼、透明面罩、及金屬鎖扣等可回收部分拆解，可交付給資源回收車，剩餘無法回收部分（如內部襯墊、帽帶等）請隨一般垃圾交由垃圾車清運。
花草盆栽	請於排出前將花材、樹葉、草本植物之根、莖、葉等視為堆肥廚餘回收，盆栽材質若為塑膠材質請交由資源回收車回收，材質為陶瓷、石頭若少量可自行採掩埋方式處理，量大或無法自行處理者請交由資源回收車收運。
玻璃纖維	玻璃纖維係採焚化或掩埋二種方式處理，目前暫無回收，但為避免自行丟於垃圾車時造成危險，仍請自行利用廢棄報紙、紙箱、紙板等包材妥善包覆後交由清潔隊員處理。如體積較大者，請委託合法公民營廢棄物清除處理業者收運。
平板玻璃(單純之平面玻璃)如:玻璃桌面、玻璃門(窗)	如平板玻璃體積較小者，以廢棄報紙、紙箱、紙板等包材妥善包覆後，清楚標示內含為廢玻璃，並交由資源回收車清潔隊員處理。體積較大者，請聯絡清潔隊另排時間清運。
特殊玻璃(鏡子、隔熱玻璃、安全玻璃、防火玻璃)	此類玻璃為經電鍍或膠合處理過的「特殊玻璃」，目前無法回收，但為避免自行丟於垃圾車時造成危險，仍請自行利用廢棄報紙、紙箱、紙板等包材妥善包覆後交由資源回收車清潔隊員處理。

特殊物品處理說明

物品名稱	說明
未使用完農藥或過期農藥	廢農藥空瓶請先3沖3洗後，與一般容器分開回收、貯存，並交由清潔隊資源回收車、農會、原供應商回收。如有未使用完或過期農藥可請求原供應商回收處理或洽合法之有害事業廢棄物清理機構進行清運處理。 ※目前零售農藥在國內尚未建立完整的回收處理系統，農藥管理相關法令對業者並未有強制回收之規定。 ※工業局輔導設立合法有害事業廢棄物清理機構榮民工程股份有限公司 南區事業廢棄物綜合處理中心 高雄市大寮區華東路25-1號 電話：07-7879572
特殊車輛之實心輪胎、內胎	公告應回收物品及責任業者範圍之輪胎定義為橡膠材質外胎，但是不包括實心胎。倘若內胎及鋼圈事先進行分離，可交由輪胎行、汽機踏車行或保修廠回收，或交由資源回收車回收。
油漆桶	1.少量油漆(水性漆)請自行以報紙或破布吸附後裝於塑膠袋內，再丟垃圾車以垃圾焚化處理。 2.若剩餘大量油漆者，仍請清除業者或詢問販賣業者回收。 3.清空內容物之油漆空桶，請交由資源回收車回收。
石棉瓦	請自行委託合法公民營廢棄物清除處理業者收運。 高雄市廢棄物清除處理公會洽詢電話：07-5370932、07-3872391

環保觀念

◎ 少用免洗餐具，減少垃圾產生。

◎ 垃圾廣告信函，浪費紙張、能源、人力的廣告信函不看也罷。

◎ 上街購物，請自備購物袋，每天少用幾個塑膠袋，可減少垃圾。

◎ 使用不含汞、鎘、鉛的可再充電的電池。部分電池含汞、鎘、鉛等重金屬，拋棄後易滲入土壤，遺害環境。

◎ 不用保麗龍產品(如飯盒)，無法分解，會形成大宗垃圾，遺害環境。

◎ 隨手關掉水龍頭。勿讓自來水任意流失，需用時再開啓。省水即是省電、省資源。

◎ 馬桶水箱中置一大瓶水，每次耗水就少一兩公升，經年累月，就省下可觀的水了。

◎ 關心地球，先從關心自己的地方做起。透過各種資訊媒體收集各種環保資料。

◎ 回收一個鋁罐可節省三小時電視的電力，又可減少污染。

◎ 購買包裝材料可再生或可生物分解的商品；拒買以塑膠材料包裝及包裝過度的商品。

◎ 使用布質尿片；僅在外出時才用免洗尿布。以破布代替紙巾作抹布用。

◎ 以身作則做環保，隨時隨地做環保：如節省紙張、隨手關燈、自帶茶杯等等。

◎ 使用小型家庭瓦斯或太陽能熱水器，並降低熱水溫度，可省大量能源 。

◎ 購買不使用農藥的農產品，少用過度加工及包裝的食品。

◎ 出門少開車，多坐公共交通工具，或鼓勵共乘汽車上班，組織社區共乘聯絡中心。

◎ 坐而言不如起而行：直接參與環保活動，參加環保組織，或其他保育工作，並向親朋好友表達環保的關懷及工作。

◎ 不要把新聞紙、玻璃瓶或碎片視爲垃圾，收集起來賣給回收廠或交給清潔隊。

回收重點項目

充電電池、鈕扣型電池拆卸回收



充電電池、鈕釦型電池拆卸回收

電子產品回收前，請將內含廢乾電池、充電電池或鈕扣型乾電池拆卸後才可進行回收。

廢照明光源
妥善包裝回收措施



廢照明光源（含破損者）妥善包裝回收措施

回收前請用套袋妥善包覆，可交由各區清潔隊、照明光源販售業者與資源回收商進行回收。

廢農藥、肥料容器回收



廢農藥、肥料容器回收

廢肥料容器清洗乾淨後，可與一般廢容器一起回收。

廢農藥容器以3沖3洗方式沖洗乾淨，並將清洗液倒入噴藥桶內重複使用，與一般回收物分開放置，交由資源回收車回收。



廢鉛蓄電池回收

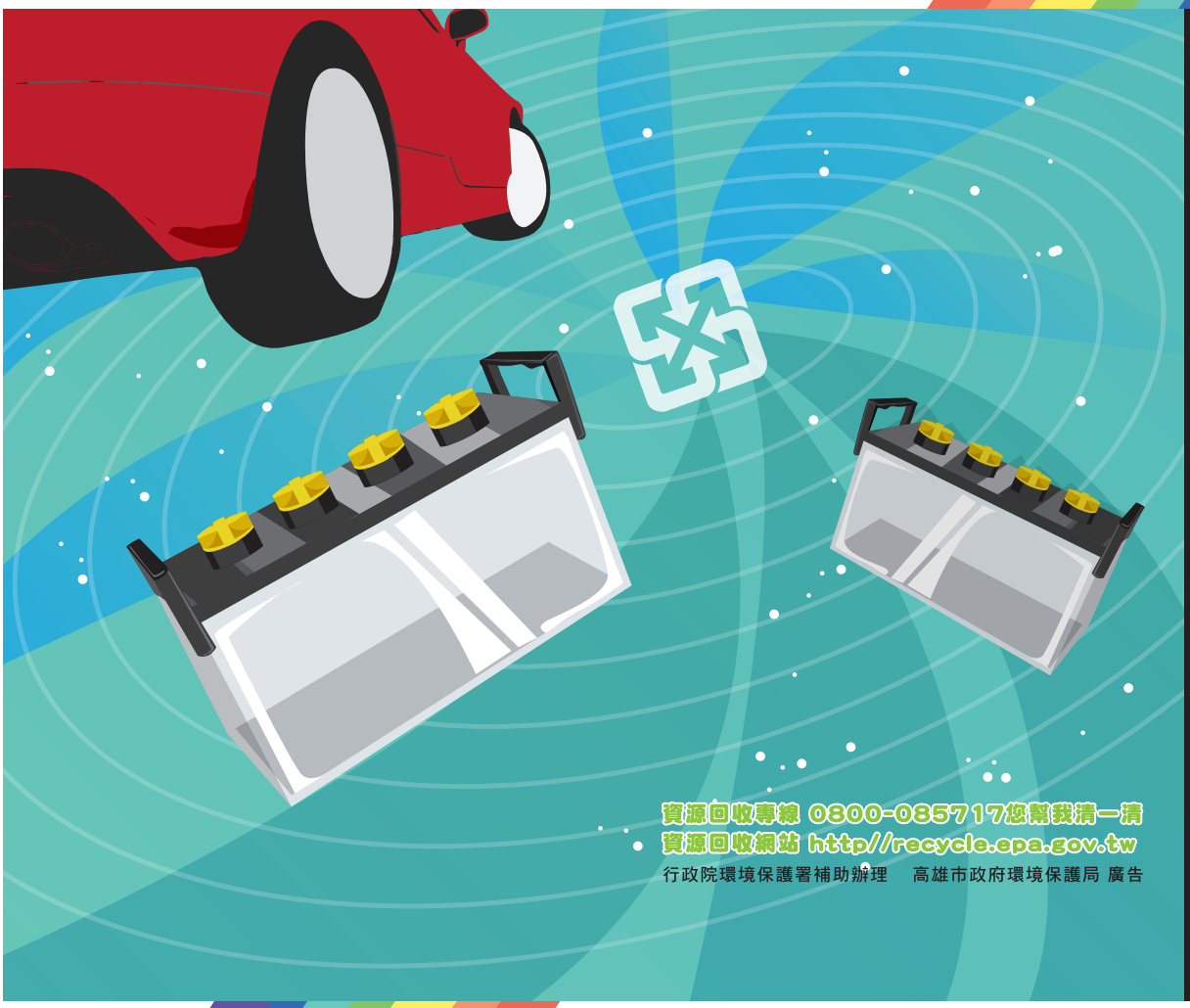

廢鉛蓄電池回收

民眾可洽詢資源回收專線0800-085717查詢回收商資料後，逕自送交回收商回收，或聯繫回收商回收，也可於當地資源回收日交由資源回收車進行回收。

新增應回收項目



自106年1月1日新增公告應回收項目

回收種類：直管型、環管型、緊密型、安定器內藏式等四種發光二極體(LED)照明光源。

回收管道：清潔隊資源回收車、照明光源販賣業者、回收業者

資源回收專線:0800-085717您幫我清一清　資源回收網: http://recycle.epa.gov.tw

行政院環境保護署補助辦理　高雄市政府環境保護局 廣告


提醒您~
應回收之廢紙容器，應以容器類回收，勿併一般紙類回收。
廢紙容器:
紙餐具(杯、碗、盒)、紙盒包(牛奶盒)、新鮮屋、利樂皇、鋁箔包等
資源回收專線:0800-085717您幫我清一清
資源回收網站: http://recycle.epa.gov.tw
高雄市政府環境保護局
行政院環境保護署補助辦理
廣告
環保小尖兵

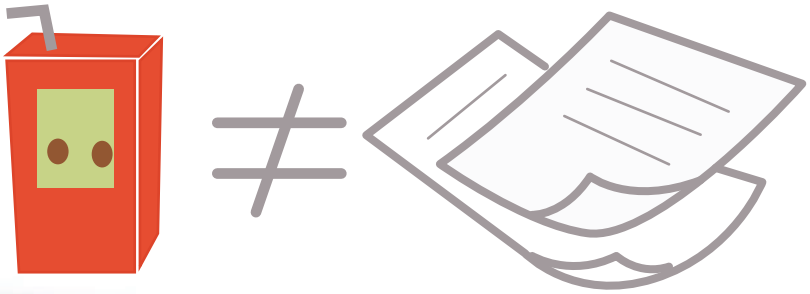



107年1月1日起14類場所不得免費提供購物用塑膠袋

現有管制對象

1.公部門
2.私立學校
3.百貨公司及購物中心
4.量販店
5.超級市場
6.連鎖便利商店
7.連鎖速食店

107年起新增管制對象

1.藥妝店、美妝店、藥局
2.醫療器材行
3.家電攝影、資訊、通訊零售店
4.書局、文具店
5.洗衣店
6.飲料店
7.西點麵包店



店家須配合 不得免費提供 購物用塑膠袋。

不包含：
- 直接盛裝麵包、蔬果等生鮮商品或食品的袋子
- 直接盛裝藥品的袋子或寫有用藥須知的藥袋
- 與衣服直接接觸的防塵包裝袋



違反規定之店家

- 第一次勸導，第二次起處新臺幣1,200~6,000元罰鍰
- 108.1.1起不再勸導，直接處罰

環保署購物用塑膠袋管制專區
請上https://hwms.epa.gov.tw查詢

高雄市政府環境保護局
行政院環境保護署補助辦理
廣告

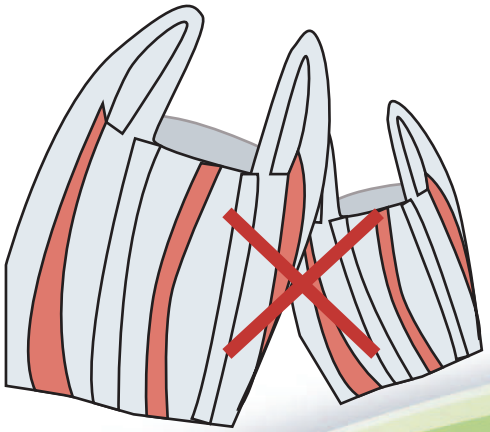

往台南

仁德

東方路

茄定濕地

路竹區
(頂寮里)

興達港碼頭

國昌路

路竹公園

環球路

1

3

彌陀國小

彌陀區
(光和里)

永達路

中山路

大岡山
超峰寺

西德

月世界

路北一路

空軍基地

阿公店
水庫風景區

大安路

橋頭區
(德松里)

介壽東路

燕巢區
(角宿里)

17

楠梓區
(五常里)

德民路

國家體育場

壽山動物園

左營區
(祥和里)
(新上里)

蓮池潭

仁武
彩繪巷

中正路

大社區
(觀音里)
(保社里)

高雄支線

10

三民西區
(德行里)

九如一路

學城路一段

三民東區
(鼎強里)

新興區
(正氣里)

鳥松區
(仁美里)

佛光山

義大遊樂世界

85大樓

苓雅區
(林安里)

澄清湖

和山路

關帝廟

舊鐵橋
濕地園區

前鎮區
(振興里)
(盛興里)

鳳儀書院

澄清路

南鳳山區
(福祥里)

1

大寮區
(中庄里)

大坪頂
植物園

小港機場

新厝路

17

林園區
(文賢里)

林園
海洋濕地

紅樹林
生態區

往屏東


內門區
(內門里)
大衛營
高爾夫球場
甲仙大橋
甲仙區
(大田里)
南橫公路
通仙街
杉林區
(杉林里)
美濃客家
文物館
美興街
紫竹寺
旗山老街
樂和街
旗山區
(東昌里)
(南洲里)
中山路二段
中山公路
雙溪
樹木園
六龜大佛
六龜區
(六龜里)
和平路
扇平森林
生態科學園
旗山孔子廟
高雄支線
新發公路
濁口溪
老濃溪
多納高吊橋
里民手牽手
回收有你我
HOPE
希望種子資收站
~里資源回收站
環保follow me~

里民手牽手，回收有你我~
高雄市希望種子資收站

站數	行政區	里名	地址	週別	星期	時間	電話
1	楠梓區	五常里	高雄市楠梓區楠梓舊街15之1號	二、四	四	09:00~11:30	07-3538508
2	楠梓區	清豐里	高雄市楠梓區土庫五路66號	二、四	四	09:00~11:30	07-3550151
3	楠梓區	大昌里	高雄市楠梓區右昌街123號1樓	二	四	09:00~11:00	07-3626192
4	楠梓區	東寧里	高雄市楠梓區楠梓新路341號	每週	三	09:00~11:00	07-3511263
5	楠梓區	惠豐里	高雄市楠梓區青田街87號	三	三	09:00~11:30	07-3660883
6	左營區	新上里	高雄市左營區自由二路180號1樓	每週	六	09:00~11:00	07-5575535
7	左營區	祥和里	高雄市左營區左營大路930巷	四	六	09:00~11:30	0933-286828
8	左營區	光輝里	高雄市左營區後昌路643巷21號	四	六	09:00~11:30	07-3602989
9	左營區	合群里	高雄市左營區緯六路268號	二	六	08:30~10:30	07-5881188
10	左營區	明建里	高雄市左營區海明街65號	三	六	08:30~10:00	07-5810603
11	鼓山區	厚生里	高雄市鼓山區九如四路602號	二、四	一	15:00~17:00	07-5326167
12	鼓山區	雄峰里	高雄市鼓山區雄峰路31號	一、三	六	15:00~17:00	07-5886660
13	鼓山區	峰南里	高雄市鼓山區臨海一路27號	四	六	09:00~11:00	07-5216852
14	三民區	鼎強里	高雄市三民區鼎強街461巷12弄15號	一	六	08:00~09:00	07-3421318
15	三民區	灣利里	高雄市三民區新民路114號	三	六	15:00~17:00	07-3956619
16	三民區	寶國里	高雄市三民區民孝路54號	三	三	09:00~11:00	07-384-2228
17	三民區	本元里	高雄市三民區皓東路213號	四	五	15:00~17:00	07-3818687
18	三民區	德行里	高雄市三民區重慶街53號	每週	一	09:00~11:00	07-3233799
19	三民區	安東里	高雄市三民區吉林街292號	二、四	三	09:00~11:00	07-3133756
20	鹽埕區	陸橋里	高雄市鹽埕區田單街14號	一	二	09:00~11:00	07-5311198
21	前金區	社東里	高雄市前金區自強二路61-2號	四	四	09:00~11:00	07-2518774
22	前金區	長生里	高雄市前金區文武二街31號	一	三	09:00~11:00	07-2517334
23	前金區	東金里	高雄市前金區榮安街47號	一	三	08:30~10:00	07-2519394
24	新興區	正氣里	高雄市新興區忠孝一路34號	每週	四	10:00~15:00	07-2820708
25	新興區	中東里	高雄市新興區復興一路62-9號	每週	六	09:00~12:00	07-2370481
26	新興區	永寧里	高雄市新興區復興二路209號	每週	一	08:30~10:30	07-281-2335
27	苓雅區	林安里	高雄市苓雅區金門街39號	每週	一	09:00~11:00	07-2233911
28	苓雅區	尚義里	高雄市苓雅區尚志街28號	二、四	三	09:00~11:00	07-2259037
29	苓雅區	衛武里	高雄市苓雅區尚勇路6號1樓	四	四	09:00~11:00	07-7499588
30	苓雅區	福祥里	高雄市苓雅區河南路44號	最後一週	四	17:00~18:00	07-7513857
31	前鎮區	盛興里	高雄市前鎮區林森三路與二聖二路交叉口	每週	五	09:00~11:00	07-3331280
32	前鎮區	振興里	高雄市前鎮區文林街150號	二、四	四	15:00~17:00	07-5376888
33	前鎮區	草衙里	高雄市前鎮區后平路22巷29號	四	四	09:00~11:00	0931-989516
34	前鎮區	興東里	高雄市前鎮區南寧街93號	二、四	六	09:00~12:00	07-3315221
35	小港區	合作里	高雄市小港區孔祥街150號	每週	二	09:00~11:00	07-7913750
36	小港區	山明里	高雄市小港區水秀路119號	四	六	07:00~11:00	07-8060032
37	小港區	鳳興里	高雄市小港區復興路68號	四	五	09:00~11:00	07-8711513
38	旗津區	北汕里	高雄市旗津區中洲三路176號對面	一	六	08:00~10:00	07-5712500
39	旗津區	振興里	高雄市旗津區發祥街191號	每週	六	08:30~10:30	07-5712235
40	鳳山區	誠信里	高雄市鳳山區西湖街56號	四	日	09:00~11:30	07-7835638
41	鳳山區	協和里	高雄市鳳山區五權南路231號	二、四	六	08:30~10:30	07-7418846
42	鳳山區	海光里	高雄市鳳山區勝利路22號	四	三	10:00~11:00	07-7022306
43	鳳山區	忠義里	高雄市鳳山區忠水街3號1樓	每週	五	10:00~12:00	07-7410170
44	鳳山區	福祥里	高雄市鳳山區福祥路80號	一、三	六	09:00~10:30	07-8313008
45	鳳山區	武慶里	高雄市鳳山區漢慶街138巷21號	三	三	14:00~16:00	07-7511632

里民手牽手，回收有你我~
高雄市希望種子資收站

站數	行政區	里名	地址	週別	星期	時間	電話
46	鳳山區	二甲里	高雄市鳳山區三商街10號	二、四	四	19:00~20:00	07-7714767
47	岡山區	後紅里	高雄市岡山區大仁南路76號	最後一週	六	07:00~11:00	07-6227340
48	岡山區	福興里	高雄市岡山區頂潭路116號	二	日	09:00~12:00	07-6251002
49	岡山區	為隨里	高雄市岡山區為隨路135號	二	日	13:00~16:00	0952-895327
50	旗山區	南洲里	高雄市旗山區石岩巷1-1號	每週	三	08:00~11:00	07-6661174
51	旗山區	東昌里	高雄市旗山區東昌里忠孝街33-8號	每週	三	09:00~11:00	07-662-2575
52	旗山區	南勝里	高雄市旗山區龍文路30號	二	三	09:00~11:00	07-6651767
53	旗山區	新光里	高雄市旗山區旗南三路35-2號	二、四	四	09:00~11:00	07-6661342
54	旗山區	大德里	高雄市旗山區復新東街16巷7-1號	每週	一	09:00~12:00	07-6621134
55	美濃區	祿興里	高雄市美濃區中興路一段233巷35號	每月一號		08:00~11:00	07-6810085
56	林園區	文賢里	高雄市林園區文賢南路105巷30號	二、四	六	09:00~11:30	07-6413389
57	林園區	林內里	高雄市林園區林內路77號	四	三	08:00~10:00	07-6410568
58	大寮區	溪寮里	高雄市大寮區溪寮路13-1號	最後一週	四	08:30~10:00	0919-625008
59	大寮區	大寮里	高雄市大寮區大寮路781號	二	三	08:30~12:00	07-7881231
60	大樹區	龍目里	高雄市大樹區龍目路76號	二、四	二	09:00~11:30	07-6516000
61	大樹區	久堂里	高雄市大樹區久堂路97號	每週	三	09:00~10:30	07-6516540
62	大樹區	九曲里	高雄市大樹區九大路639號	四	五	14:00~16:00	07-6520556
63	大樹區	竹寮里	高雄市大樹區竹寮里57-1號	一	一	09:00~11:00	0911-581624
64	大樹區	小坪里	高雄市大樹區小坪路23-2號	二	五	09:00~12:00	07-6520926
65	大樹區	大樹里	高雄市大樹區大樹路88號	一	六	09:00~11:00	0933-308829
66	仁武區	文武里	高雄市仁武區新庄路127號	二、四	五	09:00~11:00	07-3712833
67	仁武區	仁武里	高雄市仁武區仁祥街199號	每週	六	09:00~12:00	07-3713697
68	大社區	保社里	高雄市大社區民族路7號對面	二、四	六	08:30~10:30	07-3557412
69	大社區	觀音里	高雄市大社區新生街51號	一、三	三	08:30~10:00	07-3523756
70	鳥松區	仁美里	高雄市鳥松區美山路228號	二、四	三	09:00~11:30	07-7355201
71	鳥松區	夢裡里	高雄市鳥松區夢裡路53號	三	三	09:00~10:30	07-731-1299
72	橋頭區	德松里	高雄市橋頭區德松路和平巷1-1號	二	日	09:00~11:00	07-6132218
73	橋頭區	仕和里	高雄市橋頭區仕豐路神農巷51號	二	日	09:00~11:00	07-6131563
74	橋頭區	甲南里	橋頭區甲新路82號	二	日	09:00~11:00	0910-79930
75	燕巢區	角宿里	高雄市燕巢區滾水路150號	最後一週	六	08:00~12:00	07-6161087
76	田寮區	西德里	高雄市田寮區西德路42-1號	一	四	09:00~11:00	07-6366334
77	阿蓮區	阿蓮里	高雄市阿蓮區成功街66號	一	五	09:00~11:00	07-6312534
78	阿蓮區	峰山里	高雄市阿蓮區峰北27-1號	四	五	09:00~11:00	07-6310403
79	路竹區	文南里	高雄市路竹區延平路211號1樓	一、三	三	09:00~11:00	07-6966291
80	路竹區	甲南里	高雄市路竹區大仁路442號	四	四	09:00~11:00	07-6976579
81	路竹區	頂寮里	高雄市路竹區成功路56號	二、四	六	09:00~11:00	07-6982360
82	路竹區	社中里	高雄市路竹區社中里潭墘路	三	三	09:00~12:00	07-6969511
83	路竹區	竹西里	高雄市路竹區文化路44巷14號	三	三	09:00~12:00	07-6970011
84	路竹區	鴨寮里	路竹區保安路86號	最後一週	六	09:00~11:00	0912-711801
85	湖內區	公舘里	高雄市湖內區中正路一段109號	二	三	09:00~11:00	07-6993653
86	湖內區	太爺里	高雄市湖內區中正路一段53巷1號	每月13日		08:00~09:00	0932-848666
87	茄萣區	白雲里	高雄市茄萣區公園路81號	二	四	09:00~11:00	07-6908323
88	茄萣區	福德里	高雄市茄萣區福德路36號	四	五	14:00~14:30	07-6906138
89	永安區	永華里	高雄市永安區永華路23號	二	一	09:00~11:00	07-6912750
90	彌陀區	光和里	高雄市彌陀區青和街73號旁	二	六	09:00~11:30	07-6171436

里民手牽手，回收有你我~
高雄市希望種子資收站

站數	行政區	里名	地址	週別	星期	時間	電話
91	彌陀區	舊港里	高雄市彌陀區舊港橫路12號	二、四	六	08:00~11:00	07-6196422
92	梓官區	梓信里	高雄市梓官區中學路73號	四	四	09:00~11:00	07-6170117
93	梓官區	梓和里	高雄市梓官區大宅街38號	週	四	09:00~12:00	07-6104411
94	六龜區	六龜里	高雄市六龜區華北街60之1號	每週	四	09:00~10:00	07-689-1219
95	六龜區	義寶里	高雄市六龜區維新路一巷2號	一	二	09:00~10:00	07-6894849
96	甲仙區	大田里	高雄市甲仙區新興路93巷11-6號	每週	一	08:00~12:00	07-6751772#21
97	甲仙區	東安里	高雄市甲仙區油礦巷3號	二	一	08:30~11:30	07-675-1033
98	甲仙區	關山里	高雄市甲仙區中興路17號	二	三	09:00~11:00	07-6751772
99	甲仙區	寶隆里	高雄市甲仙區嶺頂巷13號	每週	四	09:00~12:00	07-6752991
100	杉林區	杉林里	高雄市杉林區合森巷63-1號	一、三	五	09:00~11:00	07-6772292
101	杉林區	上平里	高雄市杉林區忠義路1號	二、四	三	19:00~21:00	07-6775186
102	內門區	內門里	高雄市內門區三崁店路1-7號	二、四	三	08:30~10:30	07-667-4134
103	內門區	木柵里	高雄市內門區木柵路30-1號	一	五	08:00~11:30	0910-886931
104	內門區	內東里	高雄市內門區虎頭山20號	二	五	08:00~09:30	07-6671577
105	桃源區	寶山里	高雄市桃源區寶山里寶山巷20號	四	六	09:00~12:00	0911-719152
106	桃源區	復興里	高雄市桃源區愛玉路20號	四	日	14:00~17:00	07-6866014
107	那瑪夏區	瑪雅里	高雄市那瑪夏區瑪雅里平和巷164號	一、三	二	14:30~16:30	07-6701319
108	那瑪夏區	達卡努瓦里	高雄市那瑪夏區大光巷123號	每週	四	14:30~15:30	07-6701442

~連絡資訊~

高雄市政府環境保護局及37區清潔隊-連絡資訊

單位	電話
高雄市政府 環境保護局	07-7351500
左營區	07-5883485
楠梓區	07-3510147
三民東區	07-3920932
三民西區	07-3164347
新興區	07-2387046
鹽埕區	07-5330950
前金區	07-2416229
苓雅區	07-7132650
鼓山區	07-5330951
前鎮區	07-8158984
小港區	07-8157664
旗津區	07-5710816
大社區	07-3531756
燕巢區	07-6160044
田寮區	07-6312569
彌陀區	07-6176870
梓官區	07-6195775
仁武區	07-3748198
鳥松區	07-7326697
美濃區	07-6817560

單位	電話
湖內區	07-6997478
永安區	07-6911793
岡山區	07-6221496
大樹區	07-6512003分機192
橋頭區	07-6114284
旗山區	07-6612132
內門區	07-6673774
南鳳山區	07-7408025 ~27
北鳳山區	07-7429176
大寮區	07-7815161
林園區	07-6410246
阿蓮區	07-6312148
甲仙區	07-6752813
茄萣區	07-6905228
路竹區	07-6979226
杉林區	07-6773623
六龜區	07-6895717

隨手做環保
環境會更好



行政院環境保護署補助辦理
高雄市政府環境保護局　　2017年11月